

Mogens Milling
Kullinggade 31E
5700 Svendborg

Allerød Kommune

Forvaltningen Plan og Byg

Bjarkesvej 2
3450 Allerød
Tlf: 48 100 100
planogbyg@alleroed.dk
www.alleroed.dk

Åbningstider:
Mandag og torsdag 12-17

TILLÆG TIL BYGGETILLADELSE

Matr. nr. 4m Vassingerød By, Uggeløse, Farremosen 31

I henhold til byggelovens § 16 meddeles tilladelse til at påbegynde byggearbejder, der omfatter

tilbygning til teknikbygning (uopvarmet opbevaringsrum) 49 m²

på ovennævnte ejendom, der tilhører

Farum Fjernvarme AMBA, Stavnsholtvej 33, 3520 Farum

Arbejdet skal udføres i overensstemmelse med Bygningsreglement 2018 (BR18) og øvrige gældende love og bestemmelser, samt de oplysninger der er givet i ansøgning om tilbygning af 10. december 2020.

Der er ved ansøgning fremsendt ny starterklæring, hvoraf det fremgår at byggeriet indplaceres i brandklasse 2, samt revideret brandstrategi. Ved den oprindelige ansøgning er byggeriet indplaceret i konstruktionsklasse 1.

- Arbejdet er øvrigt omfattet af vilkår mv meddelt i byggetilladelse af 31. marts 2020.
- Dokumentation ved færdigmelding skal omfatte det samlede, reviderede projekt inklusive tilbygningen
- Dette tillæg til byggetilladelse indeholder ikke dispensation fra byggelovgivningens bestemmelser, lokalplaner, tinglyste servitutter, eller anden lovgivning som byggearbejdet måtte være omfattet af.

Generelle bemærkninger

Byggetilladelsen bortfalder, hvis arbejdet ikke er påbegyndt inden 1 år fra tilladelsen dato, jf. Byggelovens § 16, stk. 10.

Byggetilladelsen ændrer ikke pligten til at berigtige forhold, som er ulovlige i henhold til gældende bestemmelser i byggelovgivningen, jf. byggelovens § 17.

Der vedlægges godkendte tegninger vedrørende byggeriets forhold til BR18, kap. 8 og kap. 20.

Gebyr

Der opkræves gebyr for medgået sagsbehandlingstid ved udarbejdelse af tillæg til byggetilladelse. Gebyret vil indgå i 2. rate af gebyret, som opkræves ved afslutning af sagen.

Dato: 16. februar 2021

Journalnr.: 2020-000059

Sagsbehandler:
Anne Havmøller Jørgensen

Direkte telefon:
48100159

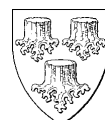

Afgørelsen kan påklages, se vedlagte klagevejledning.

Venlig hilsen

Anne Havmøller Jørgensen
Byggesagsbehandler

LOVHENVISNINGER

Byggeloven: Byggelov, jf. lovbek. nr. 1178 af 23. september 2016

Bekendtgørelse om CE-mærkning: Bekendtgørelse om markedsføring, salg og markedskontrol af byggevarer, nr. 688 af 17. juni 2013

Beredskabsloven: Beredskabsloven, jf. lovbek. nr. 314 af 3. april 2017

Planloven: Lov om planlægning, jf. lovbek. nr. 1157 af 1. juli 2020

Jordforureningsloven: Lov om forurennet jord, jf. lovbek. nr. 282 af 27. marts 2017

Miljøbeskyttelsesloven: Lov om miljøbeskyttelse, jf. lovbek. nr. 681 af 2. juli 2019

Naturbeskyttelsesloven: Lov om naturbeskyttelse, jf. lovbek. nr. 240 af 13. marts 2019

Vejloven: Lov om offentlige veje m.v., nr. 1520 af 27. december 2014

BBR-loven: Lov om bygnings- og boligregistrering, jf. lovbek. nr. 797 af 6. august 2019

Bekendtgørelse om ajourføring af BBR: Bekendtgørelse om ajourføring af Bygnings- og Boligregistret, nr. 1010 af 24. oktober 2012

Lov om autorisation: Lov om autorisation af virksomheder på el-, vvs- og kloakinstallationsområdet, nr. 30 af 11. januar 2019

Museumsloven: Museumslov, jf. lovbek. nr. 358 af 8. april 2014



KLAGEVEJLEDNING

Byggeloven og bygningsreglementet

FORHOLD DER KAN PÅKLAGES

Det er kun retlige forhold der kan påklages, jævnfør byggelovens § 23, stk. 1.

Det betyder, at der kan klages, hvis klager mener, at kommunen ikke har haft lov-hjemmel til at træffe afgørelsen. Et eksempel kan være, hvis du mener kommunen har tolket reglerne forkert. Der kan derimod ikke klages over skønsmæssige afgørelser.

HVEM KAN KLAGE

Klage kan indsendes af alle, der har en væsentlig og individuel interesse i sagens udfald. Desuden kan danske handicaporganisationer klage over afgørelse vedrørende handicapforhold.

KLAGEMYNDIGHED

Klager efter byggeloven behandles af Nævnenes Hus, som er klagemyndighed, og som tager stilling til om din klage kan behandles.

Klagen skal indsendes til Nævnenes Hus via <https://naevneneshus.dk/start-din-klage/byggeklageenheden/> eller på e-mail til byg@naevneneshus.dk.

KLAGEFRIST

Afgørelsen kan, efter byggelovens § 24 stk. 1, påklages skriftligt **inden 4 uger** fra du har modtaget afgørelsen. Klagen skal være modtaget af Nævnenes Hus, inden klagefristen udløber.

DOMSTOLSPRØVELSE

Hvis afgørelsen ønskes indbragt for domstolene, skal dette ske inden 6 måneder fra datoen for modtagelsen af afgørelsen jævnfør § 25, stk. 1 i byggeloven.

GEBYR I BYGGESAGER

Kommunen opkræver gebyr i byggesager jf. BR18, kap. 1, § 39.

Fastsættelse og opkrævning af byggesagsgebyr er ikke en retlig afgørelse, men kan sammenlignes med et privatretligt køb. En klage over fastsættelse og opkrævning af byggesagsgebyr er derfor ikke omfattet af byggelovens regler, men kan indbringes for domstolene. Søgsmål skal anlægges senest 6 måneder efter den dag, beslutningen er meddelt.

OMBUDSMANDEN

Når du har brugt din klagemulighed hos Nævnenes Hus, har du mulighed for at indbringe spørgsmålet for ombudsmanden. Ombudsmanden kan derefter vælge, at tage din klage op og give en udtalelse til kommunen, hvis sagsbehandlingen giver anledning til kritik eller bemærkninger i øvrigt.



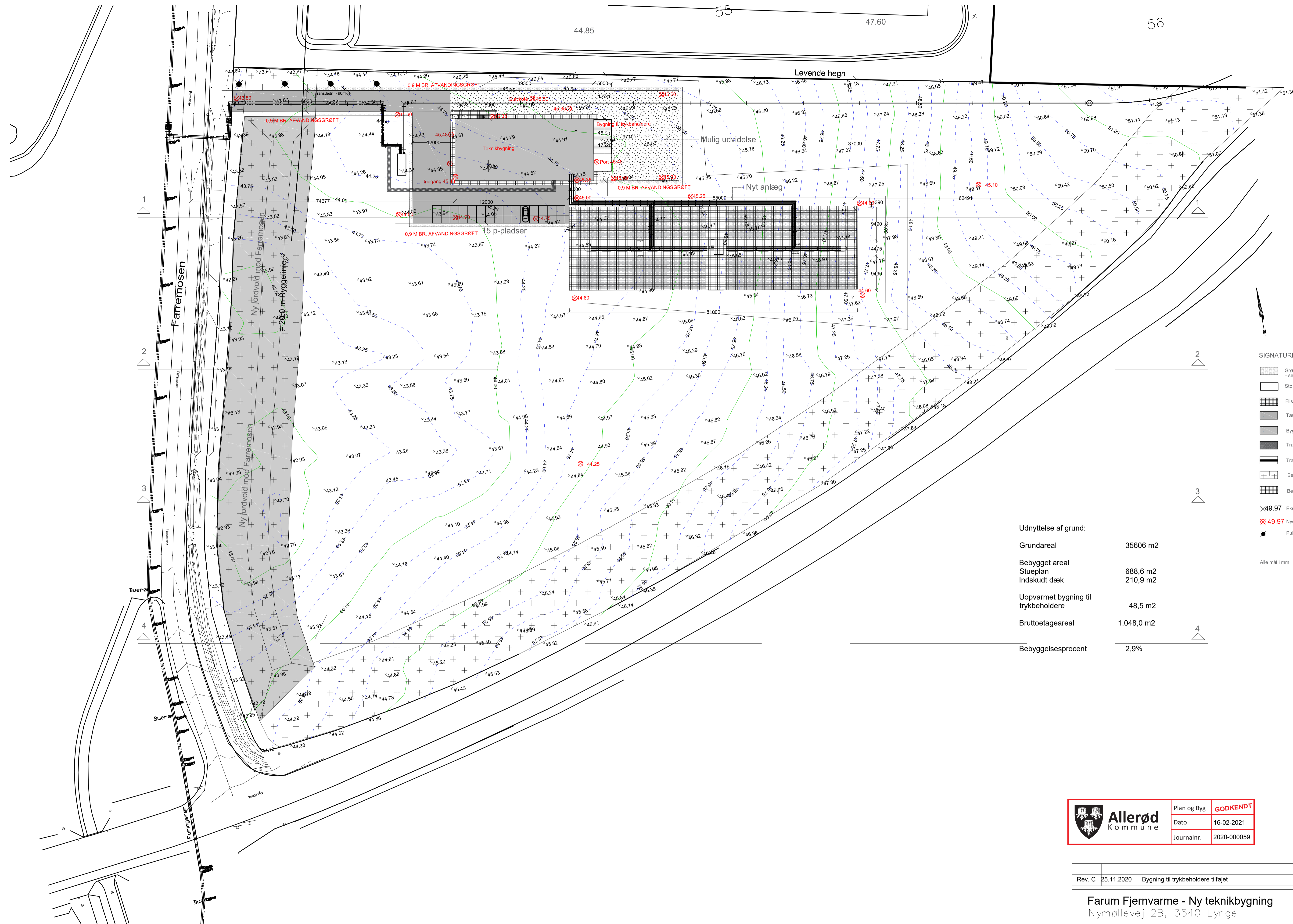

- SIGNATURFORKLARING:**
- Grøft til afvanding/ overløvand bygning og karearealer - se alleplansplan
 - Støbt betonplade
 - Filser omkr. bygning
 - Tæt belægning
 - Bygning
 - Tracé
 - Trans. led. - 90 m
 - Boplantingsbælte 20 m
 - Betonfilser
 - ×49.97 Eksisterende koter
 - 49.97 Nye koter
 - Pulvertbelysning pr. 13 m
- Alle mål i mm

Udnyttelse af grund:

Grundareal	35606 m ²
Bebygget areal	688,6 m ²
Stueplan	210,9 m ²
Indskudt dæk	
Uopvarmet bygning til trykbeholdere	48,5 m ²
Bruttoetageareal	1.048,0 m ²
Bebyggelsesprocent	2,9%

	Plan og Byg	GODKENDT
	Dato	16-02-2021
	Journalnr.	2020-000059

Rev. C 25.11.2020		Bygning til trykbeholdere tilføjet	
Farum Fjernvarme - Ny teknikbygning Nymøllevej 2B, 3540 Lyngby			
	Victor a/s	Slovej 10, 7. sal Frederikshavn 9900 Tlf. +45 96210053	
	C&W arkitekter a/s	Kullingsgade 31 E, 5700 Svendborg Tlf. 6221 4720 Fax 6221 4230	
	Hansson & Knudsen a/s	Oksøvej 5, 5220 Odense Tlf. +45 66120810	
SITUATIONSPLAN / KOTEPLAN			
Udarb.	Kontr.	Godk.	Fi
DEF	MM	MM	KOTEPLAN
Dato	Mål	Sag nr.	
14-05-2020	1:500	19132	
			1.01_C

(21) YDERVÆGGE

Type nr.:	Beskrivelse - Opbygning
211.01	80mm beton forplade 190mm isolering kl. 37 180mm beton bagmur
217.01	100 mm væg Brandkrav: Udvendig væg overflader K1 10 B-s1,d0 (klasse 1 beklædning)

(22) INERVÆGGE

Type nr.:	Beskrivelse - Opbygning
221.01	180mm Beton skillevæg
224.01	2 x 12,5mm gips 70mm skinner/stolper 2 x 12,5mm gips

(23) DÆK

Type nr.:	Beskrivelse - Opbygning
231.01	220mm huldæk

(24) TRAPPER

Type nr.:	Beskrivelse - Opbygning
241.01	Atrium trappe
241.02	Flugtvejstrappe udv. Galvaniseret stål

(26) ALTANER

Type nr.:	Beskrivelse - Opbygning

(27) TAG

Type nr.:	Beskrivelse - Opbygning
272.01	Tag 100 mm Brand krav: BROOF (t2)
273.01	2 lag tagpap 300mm isolering kl. 39 Dampspærre
273.02	135 mm Trapezplade

(31) YDERVÆG - KOMPLETTERING

Type nr.:	Beskrivelse - Opbygning
311.01	Enkeltør, udadgående pladedør
311.02	Dobbeltør, udadgående pladedør
311.03	Dobbeltør, udadgående pladedør
312.01	Glasparti, maskinerum
312.02	Glasparti, indgang
312.03	Glasparti, indgang
312.04	Glasparti, gavl
313.01	Dobbeltør indadgående m. glas
313.02	Dør H:2177 x B:1200 mm
316.01	Port

(32) INERVÆGGE - KOMPLETTERING

Type nr.:	Beskrivelse - Opbygning
321.01	1010x2100 - Branddør EI60-C
321.02	1010x2100 - Branddør EI30-C
321.04	2010x2100 - Dobbeltør, Branddør EI60-C
322.01	1200x1200 mm, Vindue indv. fast ramme - BD-60
322.02	Vindue indv. fast ramme - BD-60

(33) DÆK - KOMPLETTERING

Type nr.:	Beskrivelse - Opbygning
331.01	EDB-gulv på ben
331.02	Gulv på betonslidlag

(35) LOFTSSYSTEMER

Type nr.:	Beskrivelse - Opbygning
351.01	25mm træbeton - Maskinerum
351.02	25mm træbeton - Showroom og atrium

(37) TAGKOMPLETTERING, OVENLYS

Type nr.:	Beskrivelse - Opbygning
372.01	Ovenlys

**(41) FACADEBEKLÆDNINGER OG
-BEHANDLINGER**

Type nr.:	Beskrivelse - Opbygning
413.01	Murkrone alu. kapsel, sort

(42) VÆGBEKLÆDNINGER

Type nr.:	Beskrivelse - Opbygning

(43) GULVBELÆGNINGER

Type nr.:	Beskrivelse - Opbygning

(47) TAGMATERIALER

Type nr.:	Beskrivelse - Opbygning



Ny tilbygning, nye bygningsdele



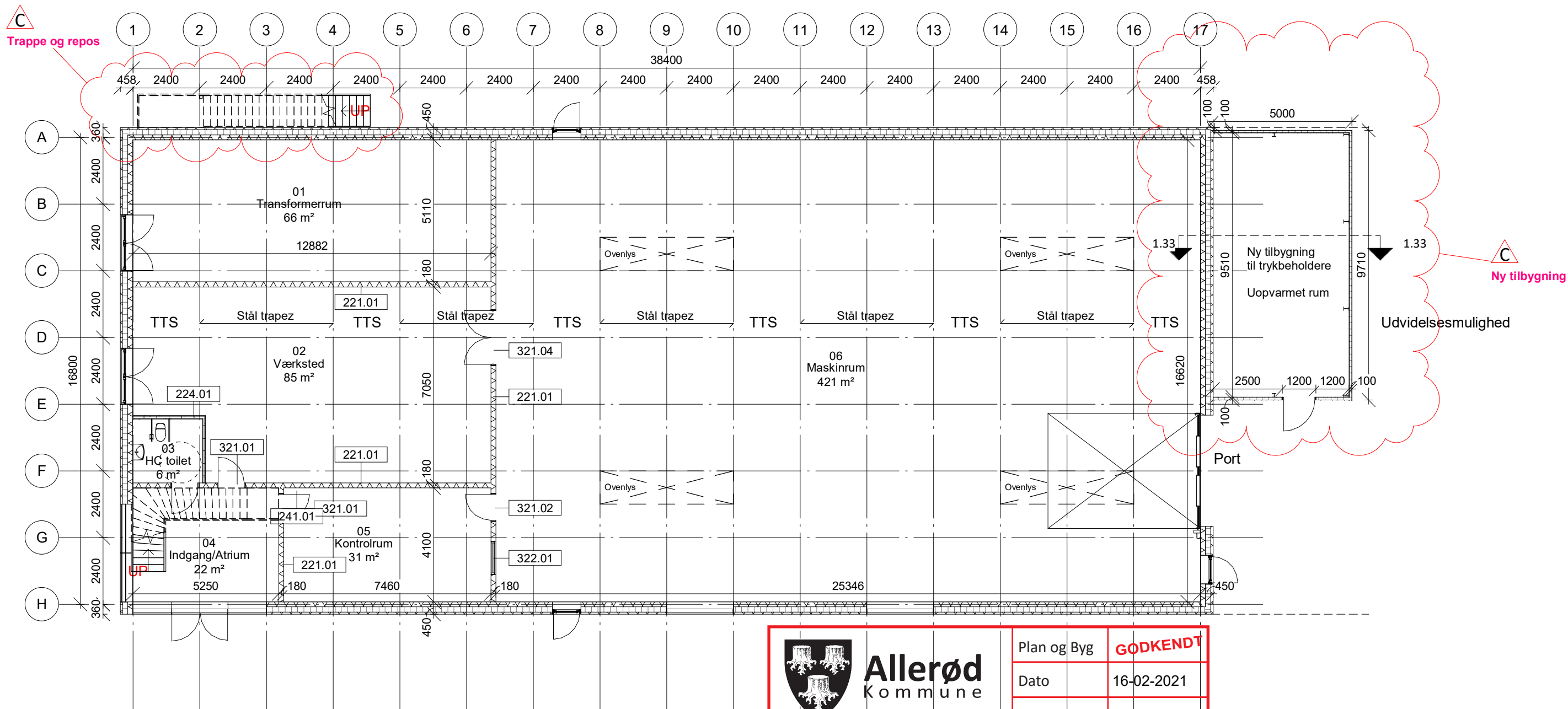

REV:	DATO:	BESKRIVELSE	UDFØRT af:
A	2020.11.27	Rev. jf. tegning	
Farum Fjernvarme			Hovedprojekt
<input type="checkbox"/>		Farum Fjernvarme Nymøllevvej 2B, 3540 Lyngby	
<input type="checkbox"/>		Victor A/S Silovej 10 7. sal, 9900 Frederikshavn	
<input type="checkbox"/>		Hansson & Knudsen A/S Cikorievej 5, 5220 Odense	
<input checked="" type="checkbox"/>		C&W Arkitekter A/S Kullinggade 31E, 2. sal, 5700 Svendborg tlf. 62 21 47 20	
<input type="checkbox"/>		Henry Jensen A/S Østergade 44, 5000 Odense C http://henry-jensen.dk/ 63 12 41 50	SAG NR.: 19132
EMNE: Signaturforklaring			MÅL:
DATO: 2020.04.27		REV. DATO: 2020.11.27	TEGN NR.: 0.01
TEGNET AF: JSJ		KONTROL AF: -	GODKENDT AF: -
			UDG.: A



0- Stue - Fremtidige forhold

Bygningsdele skema oversigt	
Nummer	Beskrivelse
221.01	180mm Beton skillevæg
224.01	2 x 12,5mm gips 70mm skinner/stolper 2 x 12,5mm gips
241.01	Atrium trappe
321.01	1010x2100 - Branddør EI60-C
321.02	1010x2100 - Branddør EI30-C
321.04	2010x2100 - Dobbeldør, Branddør EI60-C
322.01	1200x1200 mm, Vindue indiv. fast ramme - BD-60

 Allerød Kommune	Plan og Byg	GODKENDT
	Dato	16-02-2021
	Journalnr.	2020-000059

C	2020.11.27	Rev. jf. tegning	
B	2020.05.04	Ny tegning og ændring af element	
REV:	DATO:	BESKRIVELSE	UDFØRT af:
Farum Fjernvarme			Hovedprojekt
□	Farum Fjernvarme	Nymøllevvej 2B, 3540 Lyngby	
□	 VICTOR A/S	Silovej 10 7. sal, 9900 Frederikshavn	
□	 HANSSON & KNUDSEN A/S	Hansson & Knudsen A/S Cikorievej 5, 5220 Odense	
■	 C&W Arkitekter	C&W Arkitekter A/S Kullinggade 31E, 2. sal, 5700 Svendborg tlf. 62 21 47 20	
□	 Henry Jensen & Rådgivende Ingeniører	Henry Jensen A/S Østergade 44, 5000 Odense C http://henry-jensen.dk/ 63 12 41 50	SAG NR.: 19132
EMNE:	Stueplan		MÅL: 1 : 150
DATO:	2020.04.27	REV. DATO: 2020.11.27	TEGN NR.: 1.11
TEGNET AF:	JSJ	KONTROL AF.: MM	GODKENDT AF.: MM
			UDG.: C

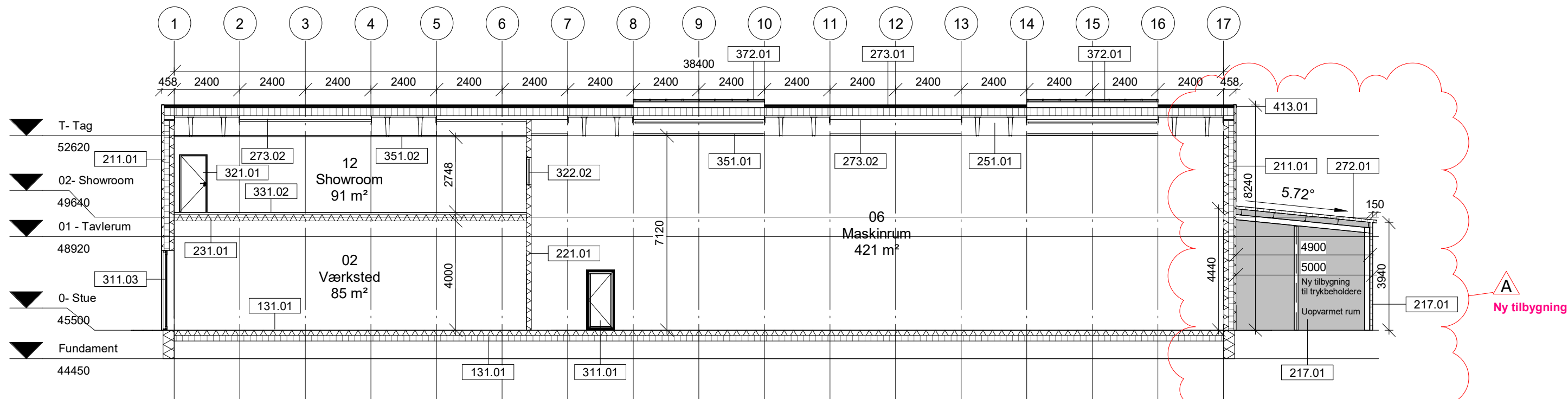





Længde snit

Bygningsdele skema oversigt	
Nummer	Beskrivelse
131.01	200mm betondæk Y16/150 i b.r. i u.s. Y8/200i b.r. (lht. Ingeniør) 200mm S150 isolering kl. 38
211.01	80mm beton forplade 190mm isolering kl. 37 180mm beton bagmur
217.01	100 mm væg Brandkrav: Udvendig væg overflader K1 10 B-s1,d0 (klasse 1 beklædning)
221.01	180mm Beton skillevæg
231.01	220mm huldæk
251.01	TTS 72
272.01	Tag 100 mm Brand krav: BROOF (t2)
273.01	2 lag tagpap 300mm isolering kl. 39 Dampspærre
273.02	135 mm Trapezplade
311.01	Enkeltør, udadgående pladedør
311.03	Dobbeltør, udadgående pladedør
321.01	1010x2100 - Branddør EI60-C
322.02	Vindue indiv. fast ramme - BD-60

Bygningsdele skema oversigt	
Nummer	Beskrivelse
331.02	Gulv på betonslidlag
351.01	25mm træbeton - Maskinerum
351.02	25mm træbeton - Showroom og atrium
372.01	Ovenlys
413.01	Murkrone alu. kapsel, sort

A
Ny tilbygning, nye bygningsdele

 Allerød Kommune	Plan og Byg	GODKENDT
	Dato	16-02-2021
	Journalnr.	2020-000059

A	2020.11.27	Rev. jf. tegning	
REV:	DATO:	BESKRIVELSE	UDFØRT af:
Farum Fjernvarme			Hovedprojekt
□	Farum Fjernvarme Nymøllevvej 2B, 3540 Lyngby		
□	 Victor A/S Silovej 10 7. sal, 9900 Frederikshavn		
□	 Hansson & Knudsen A/S Cikorievej 5, 5220 Odense		
■	 C&W Arkitekter A/S Kullinggade 31E, 2. sal, 5700 Svendborg tlf. 62 21 47 20		
□	 Henry Jensen A/S Østergade 44, 5000 Odense C http://henry-jensen.dk/ 63 12 41 50	SAG NR.:	19132
EMNE:	Længdesnit	MÅL:	1 : 150
DATO:	2020.04.27	REV. DATO:	2020.11.27
TEGNET AF:	JSJ	KONTROL AF.:	MM
		GODKENDT AF.:	MM
		TEGN NR.:	1.31
		UDG.:	A

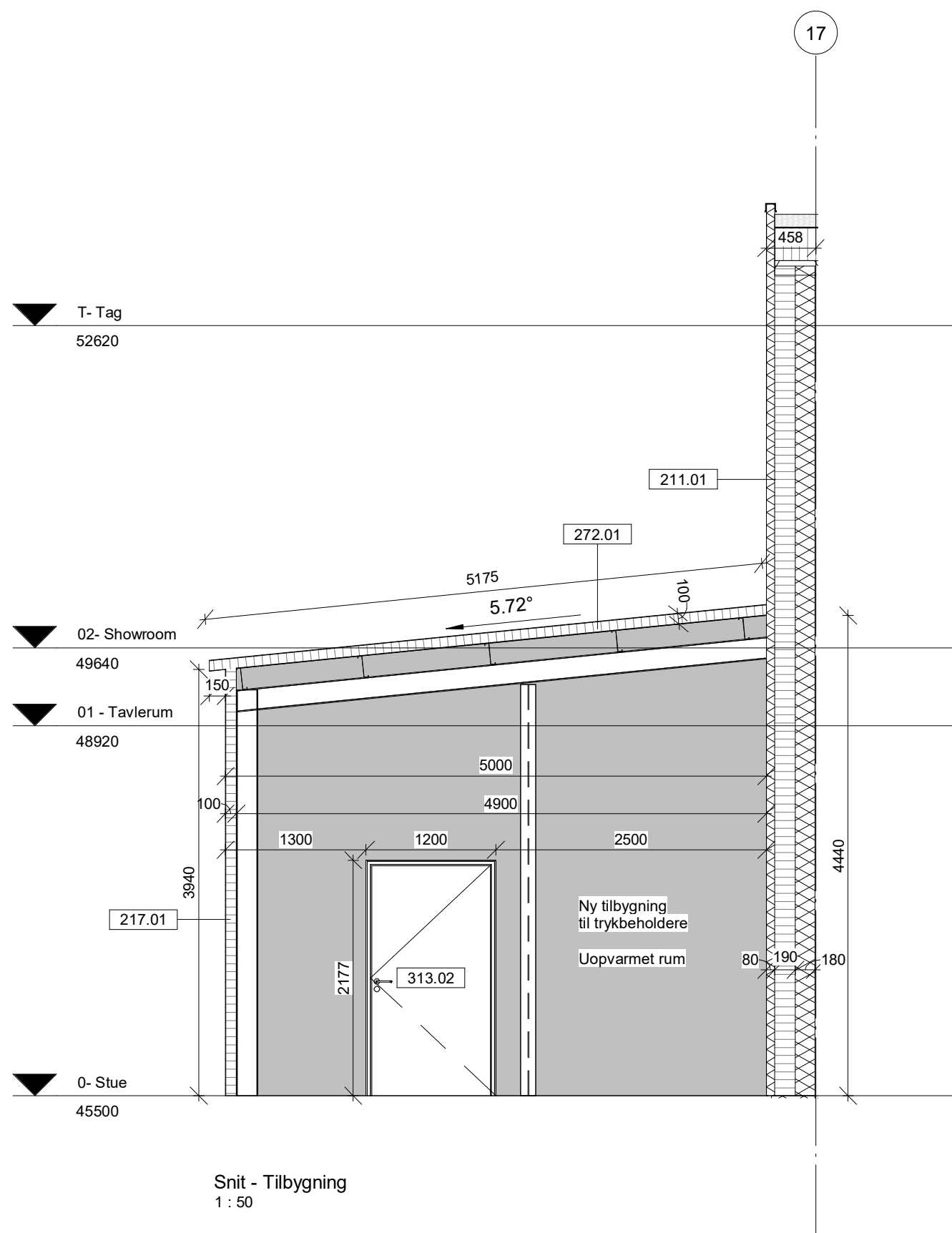





Snit - Tilbygning
1 : 50

Bygningsdele skema oversigt	
Nummer	Beskrivelse
211.01	80mm beton forplade 190mm isolering kl. 37 180mm beton bagmur
217.01	100 mm væg Brandkrav: Udvendig væg overflader K1 10 B-s1,d0 (klasse 1 beklædning)
272.01	Tag 100 mm Brand krav: BROOF (t2)
313.02	Dør H:2177 x B:1200 mm

 Allerød Kommune	Plan og Byg	GODKENDT
	Dato	16-02-2021
	Journalnr.	2020-000059

Farum Fjernvarme

Hovedprojekt

□	Farum Fjernvarme Nymøllevvej 2B, 3540 Lyngby		
□	 VICTOR A/S ENERGI- & KØLETEKNIK Silovej 10 7. sal, 9900 Frederikshavn		
□	 HANSSON & KNUDSEN A/S Cikorievej 5, 5220 Odense		
■	 C&W Arkitekter Kullinggade 31E, 2. sal, 5700 Svendborg tlf. 62 21 47 20		
□	 Henry Jensen A/S Østergade 44, 5000 Odense C http://henry-jensen.dk/ 63 12 41 50	SAG NR.:	19132
EMNE: Tværsnit - Tilbygning		MÅL:	1 : 50
DATO: 2020.11.27		REV. DATO:	
TEGNET AF: JSB		KONTROL AF.: MM	GODKENDT AF.: MM
		TEGN NR.:	1.33
		UDG.:	

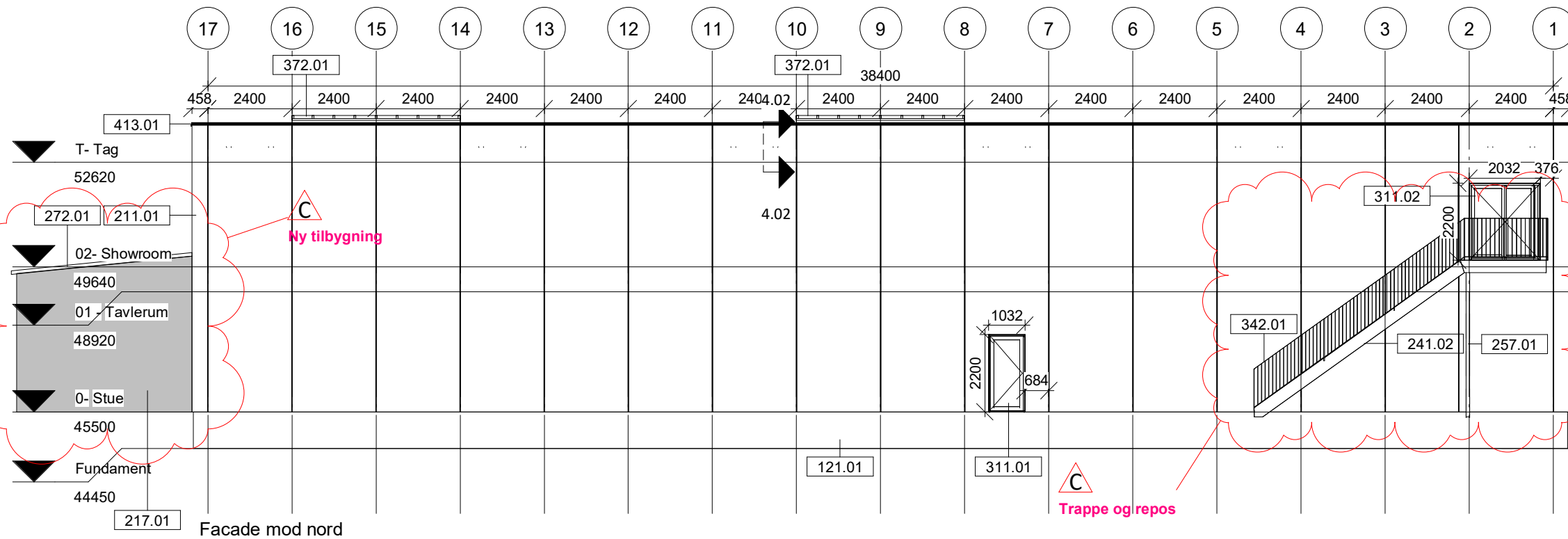

Bygningsdele skema oversigt	
Nummer	Beskrivelse
121.01	Fundament
211.01	80mm beton forplade 190mm isolering kl. 37 180mm beton bagmur
217.01	100 mm væg Brandkrav: Udvendig væg overflader K1 10 B-s1,d0 (klasse 1 beklædning)
241.02	Flugtvejstrappe udv. Galvaniseret stål
257.01	100x100mm RHS søjle
272.01	Tag 100 mm Brand krav: BROOF (t2)
311.01	Enkeltdør, udadgående pladedør
311.02	Dobbeltdør, udadgående pladedør
312.01	Glasparti, maskinerum
312.02	Glasparti, indgang
312.03	Glasparti, indgang
313.01	Dobbeltdør indadgående m. glas
313.02	Dør H:2177 x B:1200 mm
342.01	1200mm gelænder udv. Galvaniseret stål
372.01	Ovenlys
413.01	Murkrone alu. kapsel, sort

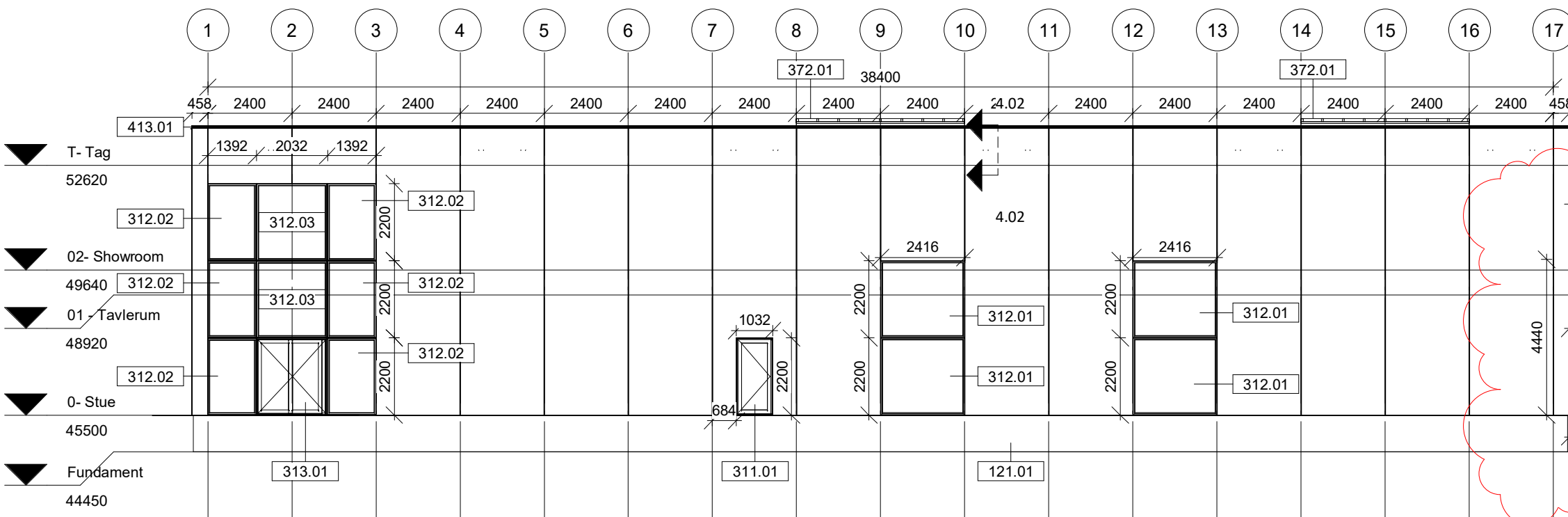

Facade mod syd

	Plan og Byg	GODKENDT
	Dato	16-02-2021
	Journalnr.	2020-000059



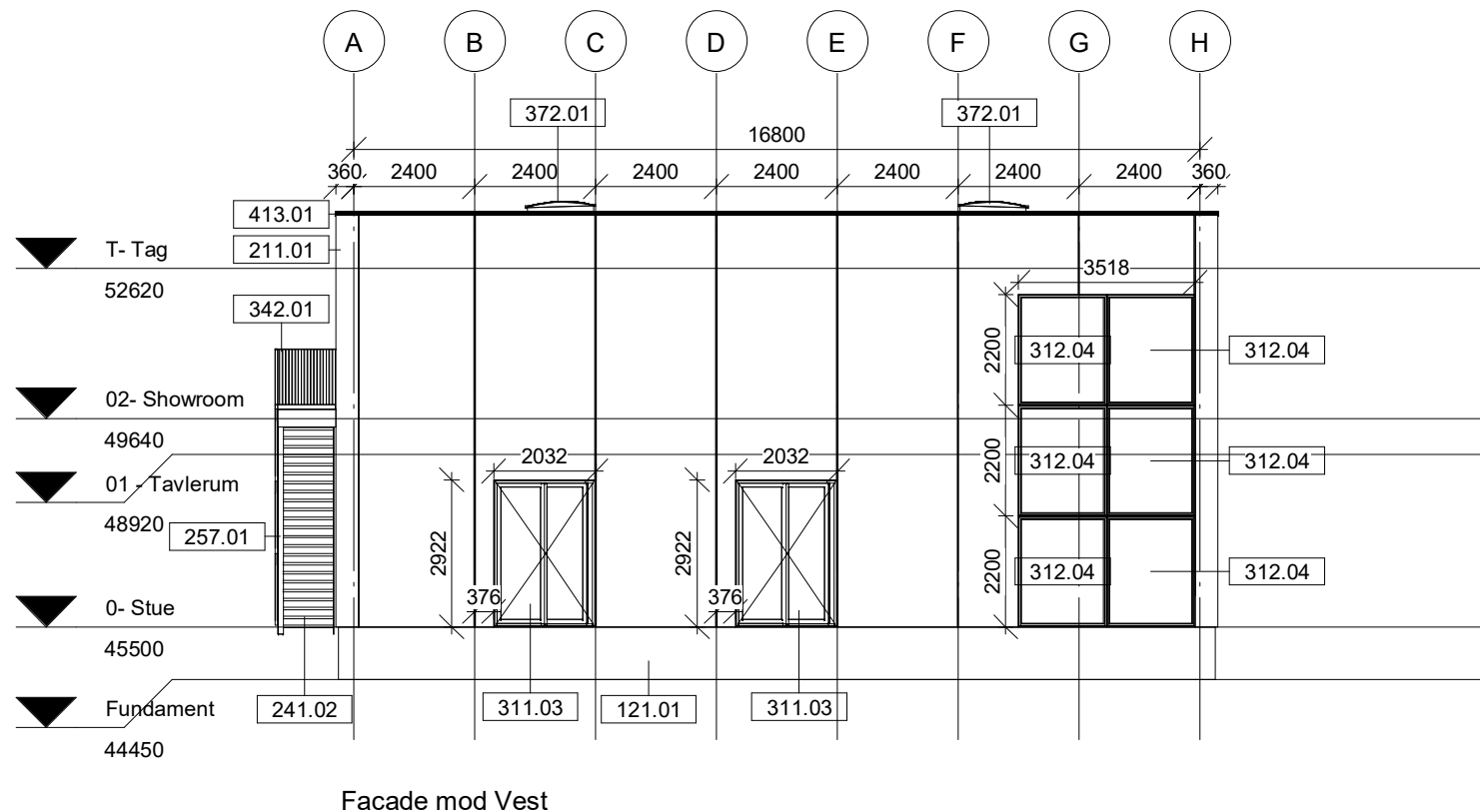
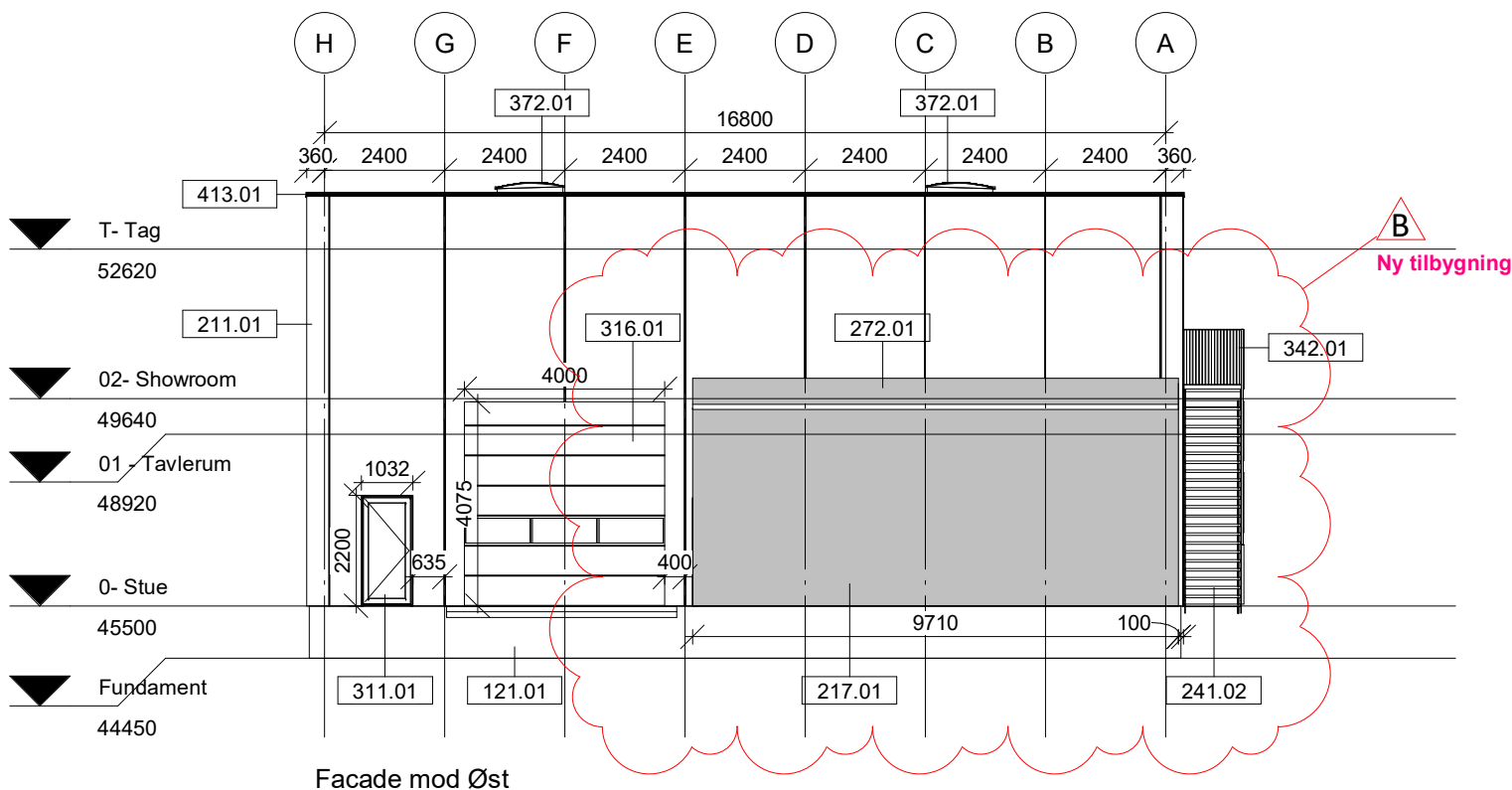

C	2020.11.27	Rev. jf. tegning	
B	2020.05.04	Ny tegning og ændring af element	
REV:	DATO:	BESKRIVELSE	UDFØRT af:
Farum Fjernvarme			Hovedprojekt
<input type="checkbox"/>	Farum Fjernvarme	Nymøllevej 2B, 3540 Lyngø	
<input type="checkbox"/>		Victor A/S Silovej 10 7. sal, 9900 Frederikshavn	
<input type="checkbox"/>		Hansson & Knudsen A/S Cikorievej 5, 5220 Odense	
<input checked="" type="checkbox"/>		C&W Arkitekter A/S Kullinggade 31E, 2. sal, 5700 Svendborg tlf. 62 21 47 20	
<input type="checkbox"/>		Henry Jensen A/S Østergade 44, 5000 Odense C http://henry-jensen.dk/ 63 12 41 50	SAG NR.: 19132
EMNE: Facader - Syd & Nord			MÅL: 1 : 150
DATO: 2020.04.27		REV. DATO: 2020.11.27	TEGN NR.: 1.51
TEGNET AF: JSJ		KONTROL AF: MM	GODKENDT AF: MM
			UDG.: C



Bygningsdele skema oversigt	
Nummer	Beskrivelse
121.01	Fundament
211.01	80mm beton forplade 190mm isolering kl. 37 180mm beton bagmur
217.01	100 mm væg Brandkrav: Udvendig væg overflader K1 10 B-s1,d0 (klasse 1 beklædning)
241.02	Flugtvejstrappe udv. Galvaniseret stål
257.01	100x100mm RHS søjle
272.01	Tag 100 mm Brand krav: BROOF (t2)
311.01	Enkeltør, udadgående pladedør
311.03	Dobbeltør, udadgående pladedør
312.04	Glasparti, gavl
316.01	Port
342.01	1200mm gelænder udv. Galvaniseret stål
372.01	Ovenlys
413.01	Murkrone alu. kapsel, sort

B
Ny tilbygning, nye bygningsdele

 Allerød Kommune	Plan og Byg	GODKENDT
	Dato	16-02-2021
	Journalnr.	2020-000059

B	2020.11.27	Rev. jf. tegning	
A	2020.04.27	Ændret placering af døre og udv. trappe - Tekst fjernet.	
REV:	DATO:	BESKRIVELSE	UDFØRT af:
Farum Fjernvarme			Hovedprojekt
□	Farum Fjernvarme Nymøllevvej 2B, 3540 Lyngby		
□		Victor A/S Silovej 10 7. sal, 9900 Frederikshavn	
□		Hansson & Knudsen A/S Cikorievej 5, 5220 Odense	
■		C&W Arkitekter A/S Kullinggade 31E, 2. sal, 5700 Svendborg tlf. 62 21 47 20	
□		Henry Jensen A/S Østergade 44, 5000 Odense C http://henry-jensen.dk/ 63 12 41 50	SAG NR.: 19132
EMNE: Facade - Øst & Vest			MÅL: 1 : 150
DATO: 2020.04.27		REV. DATO: 2020.11.27	TEGN NR.: 1.52
TEGNET AF: JSJ	KONTROL AF.: MM	GODKENDT AF.: MM	UDG.: B

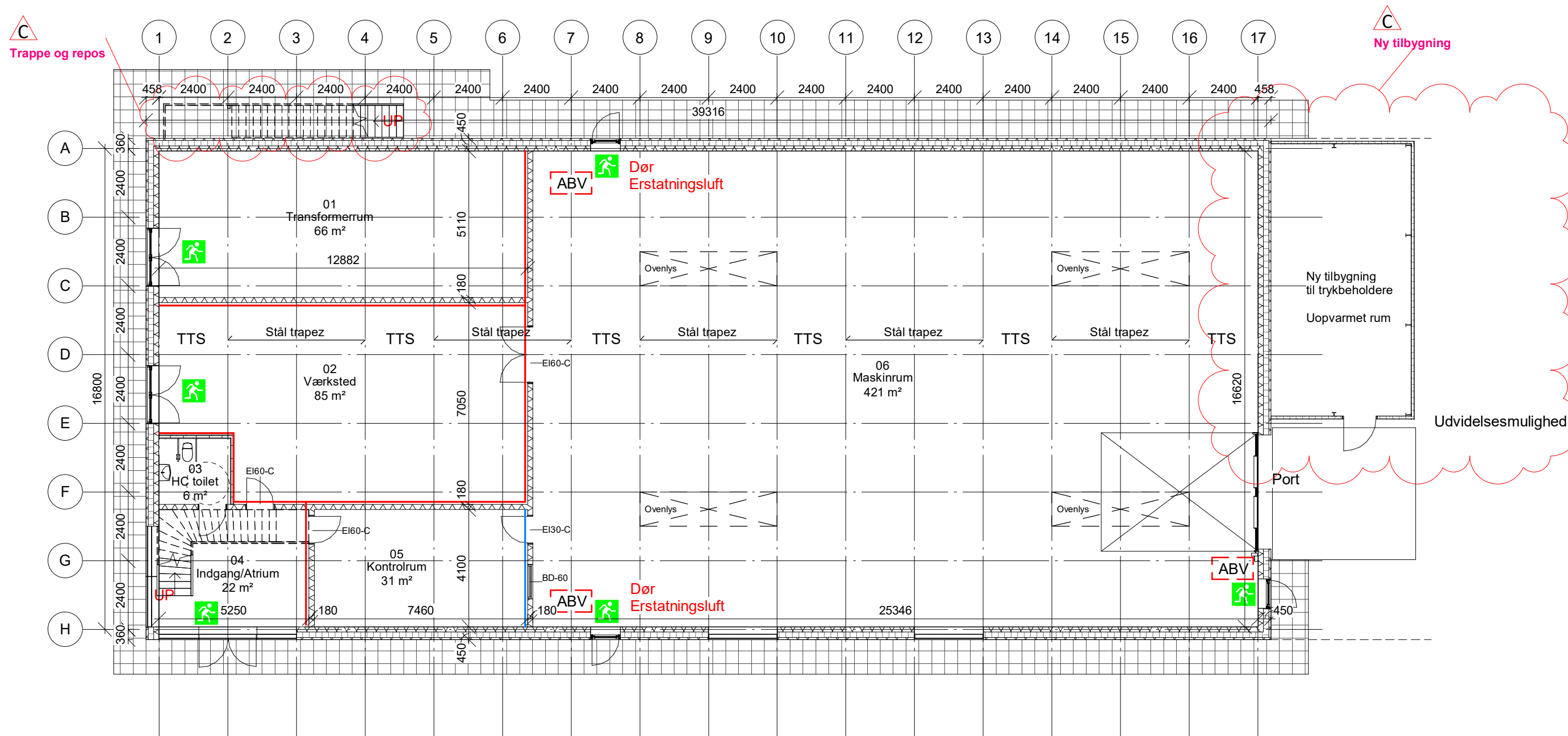

Brand:

Bygningen placeres i anvendelseskategori 1, jf. BR20
 Bygningen placeres i risikoklasse 3
 Bygning er industri- og lagerbygning - placeres i brandklasse 2, jf. BR20

Signaturforklaring:

- Brandsektion (EI60)
- Brandcelle (EI30)
- Flugtvej
- ABV Automatisk brandventilation

	Plan og Byg	GODKENDT
	Dato	16-02-2021
	Journalnr.	2020-000059

C	2020.11.27	Rev. jf. tegning	
B	2020.05.04	Ny tegning og ændring af element	
REV:	DATO:	BESKRIVELSE	UDFØRT af:

Farum Fjernvarme **Hovedprojekt**

- Farum Fjernvarme
Nymøllevvej 2B, 3540 Lyngby
- Victor A/S
Silovej 10 7. sal, 9900 Frederikshavn
- Hansson & Knudsen A/S
Cikorievej 5, 5220 Odense
- C&W Arkitekter A/S
Kullinggade 31E, 2. sal, 5700 Svendborg tlf. 62 21 47 20
- Henry Jensen A/S
Østergade 44, 5000 Odense C <http://henry-jensen.dk/> 63 12 41 50

EMNE: Brandplan - Stue	MÅL: 1 : 150
DATO: 2020.04.27	TEGN NR.: 2.31
TEGNET AF: JSJ	UDG.: C
KONTROL AF: MM	
GODKENDT AF: MM	

SAG NR.: 19132

MÅL: 1 : 150

TEGN NR.: 2.31

UDG.: C

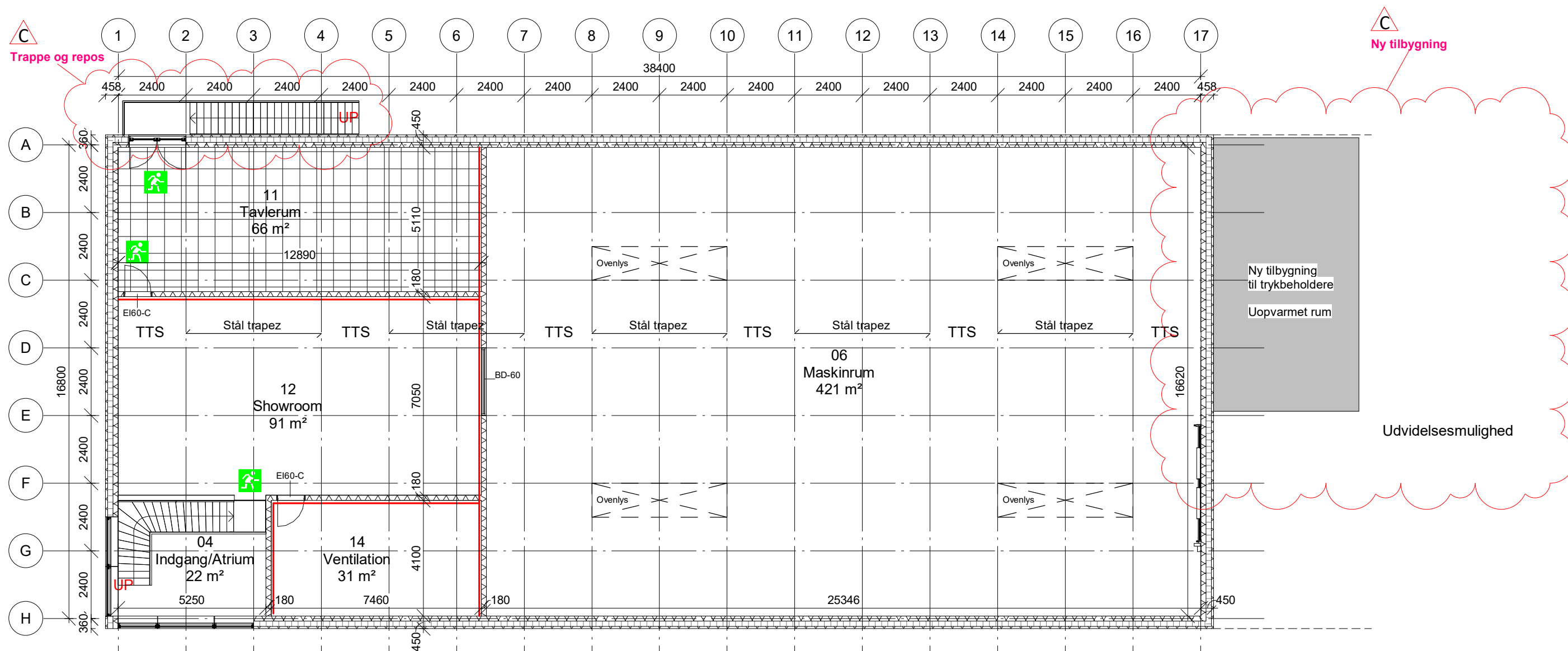

Brand:

Bygningen placeres i anvendelseskategori 1, jf. BR20
 Bygningen placeres i risikoklasse 3
 Bygning er industri- og lagerbygning - placeres i brandklasse 2, jf. BR20

Signaturforklaring:

- Brandsektion (EI60)
- Brandcelle (EI30)
- Flugtvej
- ABV Automatisk brandventilation

C	2020.11.27	Rev. jf. tegning	
B	2020.05.04	Ny tegning og ændring af element	
REV:	DATO:	BESKRIVELSE	UDFØRT af:

Farum Fjernvarme

Hovedprojekt

- Farum Fjernvarme
Nymøllevvej 2B, 3540 Lyngby
- Victor A/S
Silovej 10 7. sal, 9900 Frederikshavn
- Hansson & Knudsen A/S
Cikorievej 5, 5220 Odense
- C&W Arkitekter
Kullinggade 31E, 2. sal, 5700 Svendborg tlf. 62 21 47 20
- Henry Jensen A/S
Østergade 44, 5000 Odense C <http://henry-jensen.dk/> 63 12 41 50

EMNE: Brandplan - Indskudt dæk	MÅL: 1 : 150
DATO: 2020.04.27	REV. DATO: 2020.11.27
TEGNET AF: JSJ	KONTROL AF.: MM
GODKENDT AF.: MM	SAG NR.: 19132
	TEGN NR.: 2.32
	UDG.: C